



# Das Ökonominnennetzwerk

*efas*

*economics, feminism and science*

***Vernetzungstreffen***



# Gliederung

economics  
feminism  
and  
science

- Organisation von *efas*
- Mitgliederentwicklung
- Ziele und Aufgaben
- Aktivitäten

economics  
feminism  
and  
science

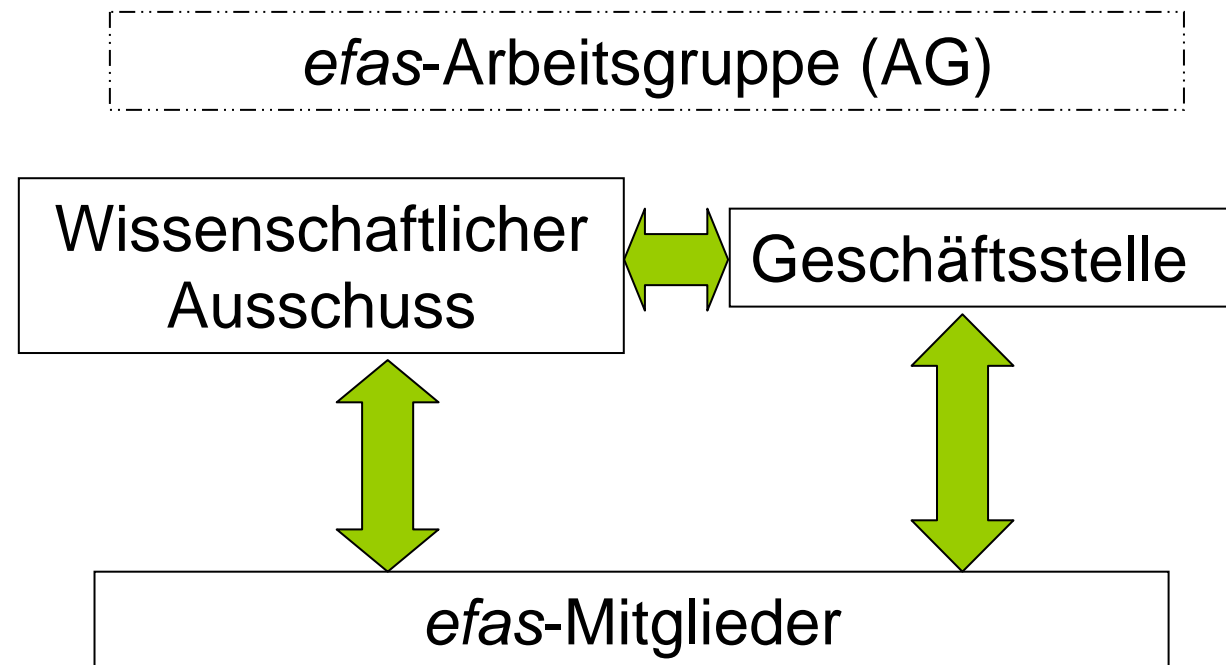

Zum Wissenschaftlichen Ausschuss gehören aktuell die Wissenschaftlerinnen:

- **Dr. Sünne Andresen** (HTW Berlin)
- **Prof. Dr. Miriam Beblo** (Universität Hamburg)
- **Nina Bessing** (EAF | Europäische Akademie für Frauen in Politik und Wirtschaft Berlin e.V.)
- **Prof. Dr. Ilona Ebbers** (Universität Flensburg)
- **Prof. Dr. Friederike Maier** (HWR Berlin)
- **Prof. Dr. Renate Ortlieb** (Universität Graz)
- **Prof. Dr. Notburga Ott** (Ruhr-Universität Bochum)
- **Katharina Pühl** (Rosa-Luxemburg Stiftung Berlin)
- **Dr. Karin Reichel** (Werkstatt für Organisations- und Personalforschung e.V.)

economics  
feminism  
and  
science

- **Christine Rudolf** (FU Berlin und HTW Berlin)
- **Cornelia Schmidt** (KWB e.V. – Koordinierungsstelle Weiterbildung und Beschäftigung e.V., Hamburg)
- **Norma Schmitt** (Europa-Universität Viadrina Frankfurt/Oder)
- **Dr. Margit Schratzenstaller-Altzinger** (Österreichischen Institut für Wirtschaftsforschung – WIFO)
- **Dr. Birgit Soete** (Wissenschaftlicher Beirat der Bundesregierung Globale Umweltveränderungen – WBGU)
- **Prof. Dr. Doris Weichselbaumer** (Johannes Kepler Universität Linz/ Österreich)



# Organisation von efas

economics  
feminism  
and  
science

## ***efas*-Geschäftsstelle an der HTW:**

- Heidrun Messerschmidt
- Maria Puhlmann

economics  
feminism  
and  
science

**281** Mitglieder (Stand November 2012)

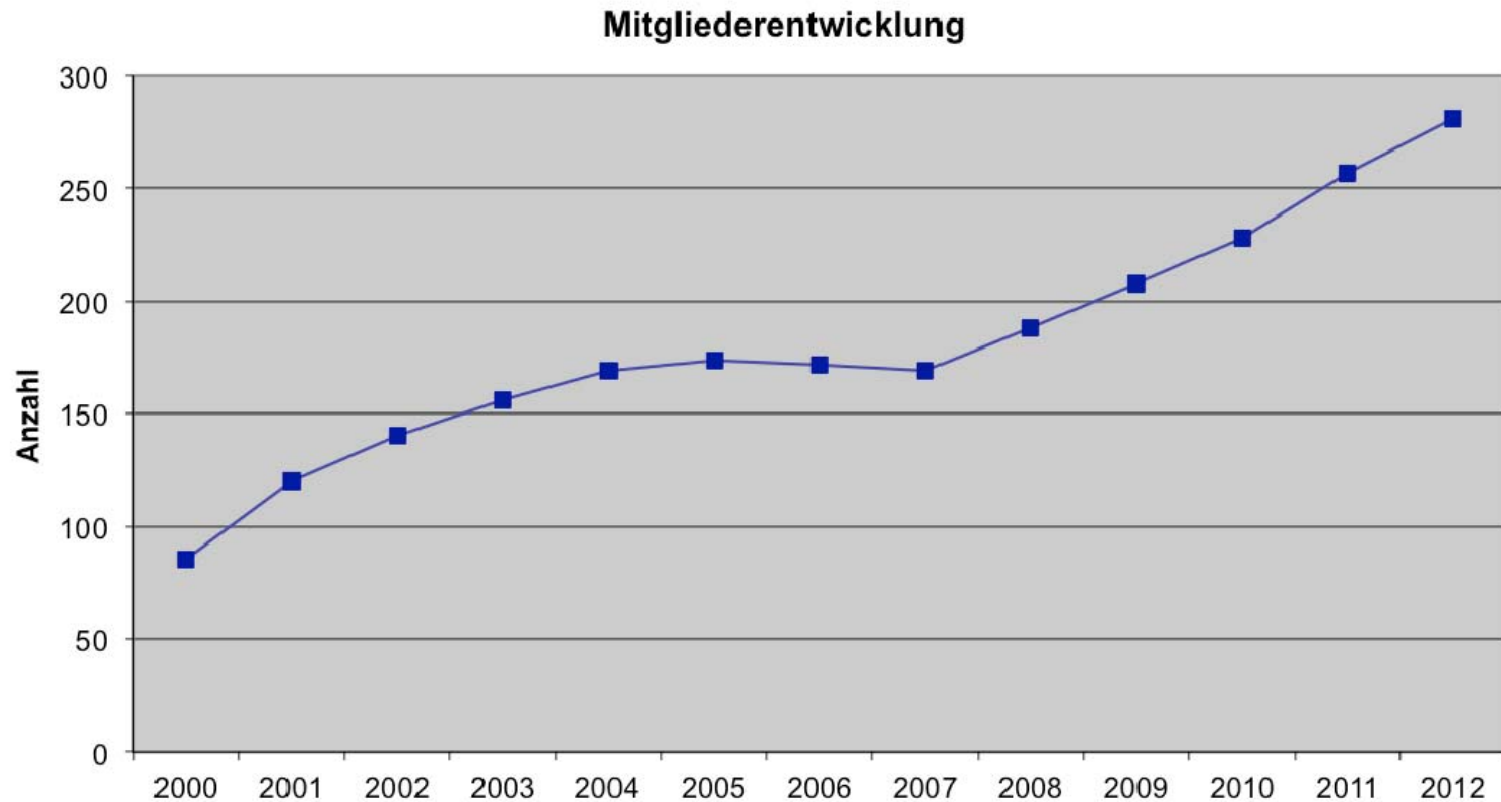

**281** Mitglieder (Stand November 2012)

Arbeitsschwerpunkte allgemein

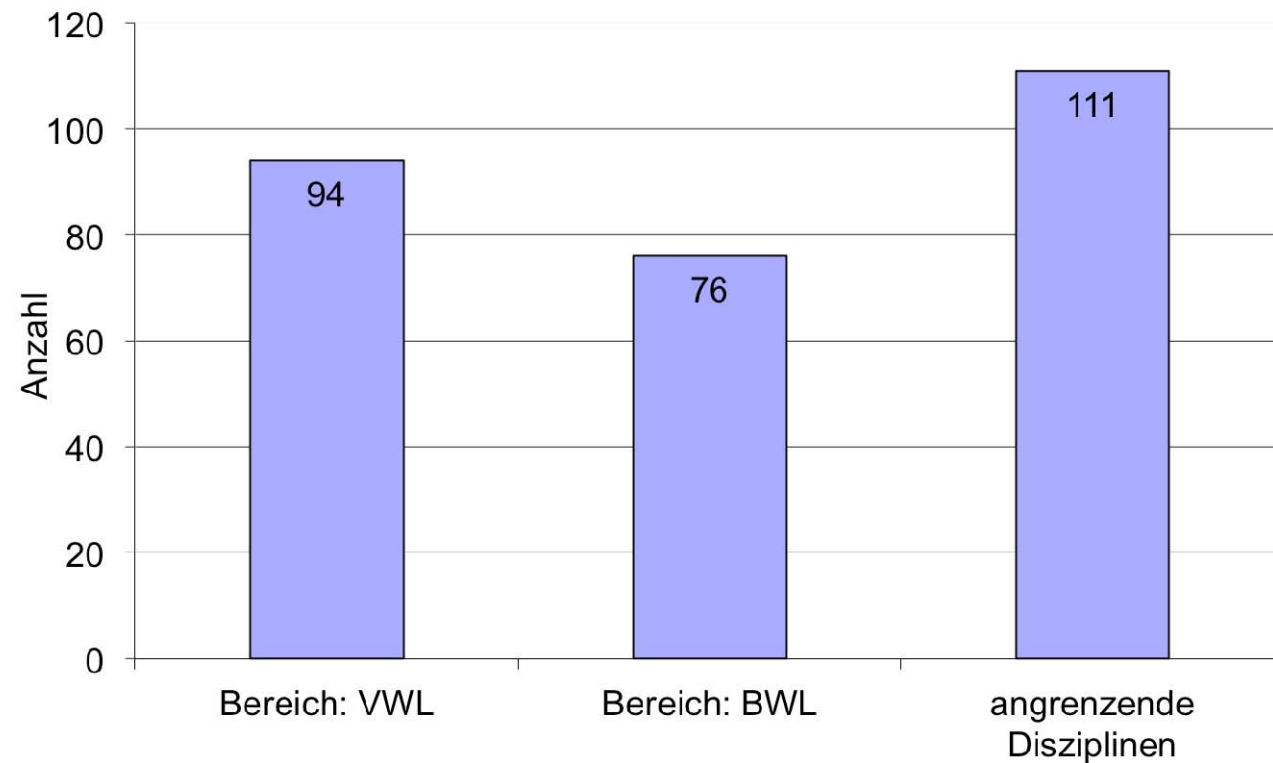



# Arbeitsschwerpunkte im Detail

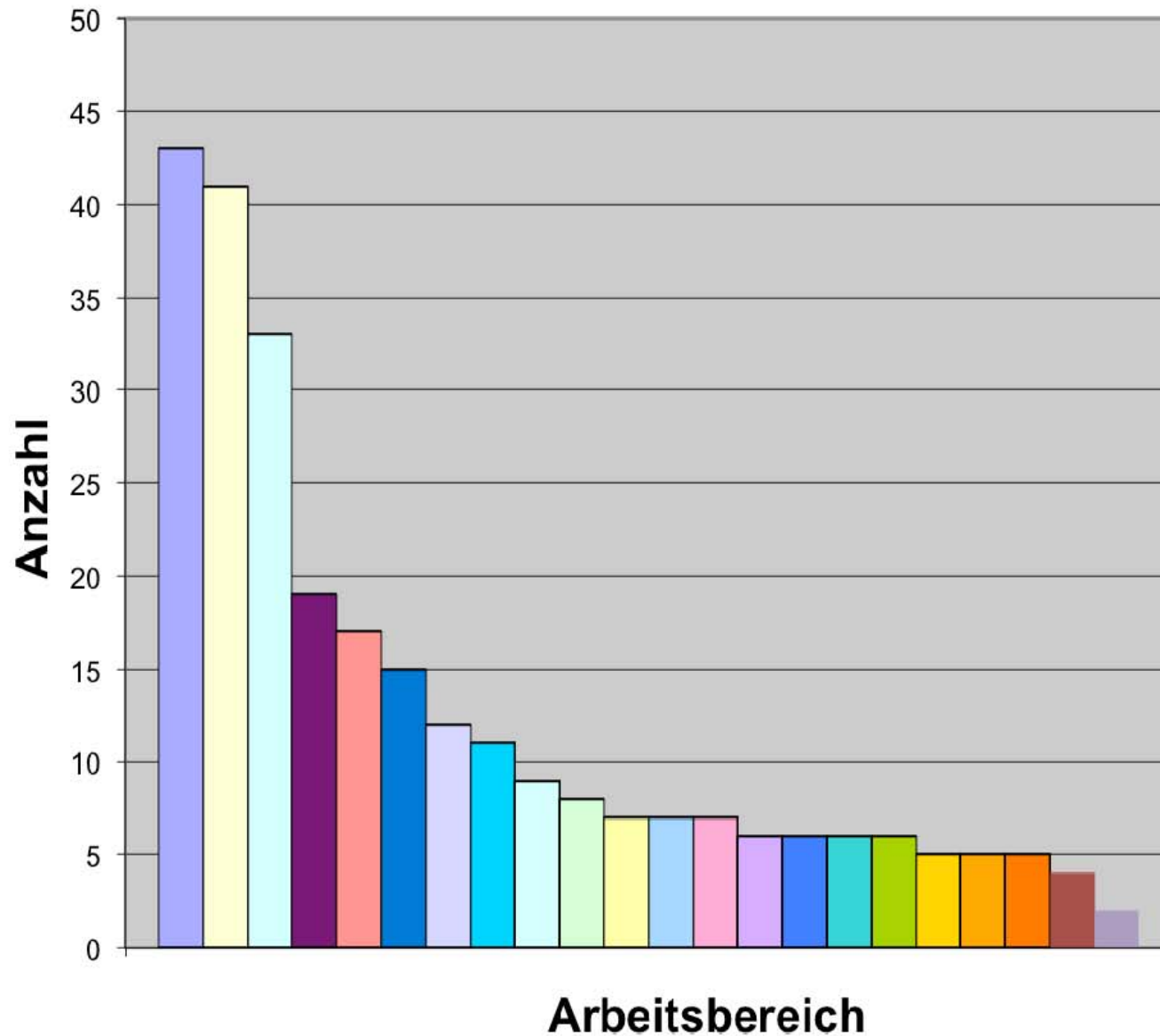

- Allgemeine BWL/VWL
- Arbeitsmarkt und Sozialpolitik
- Frauen- und Geschlechterforschung
- Personal
- Finanzen
- Frauen- und Familienpolitik
- Gender
- Gleichstellung
- Entwicklungsökonomie/-politik
- Globalisierung
- Marketing
- Organisation
- Recht/Wirtschaftsrecht
- Bildung
- Empirische Methoden
- Umwelt
- Wirtschaftspolitik
- Existenzgründung
- Kommunikation
- Soziologie
- Wirtschaftsethik
- Wirtschaftspädagogik

**281** Mitglieder (Stand November 2012)

Mitglieder nach Institutionen

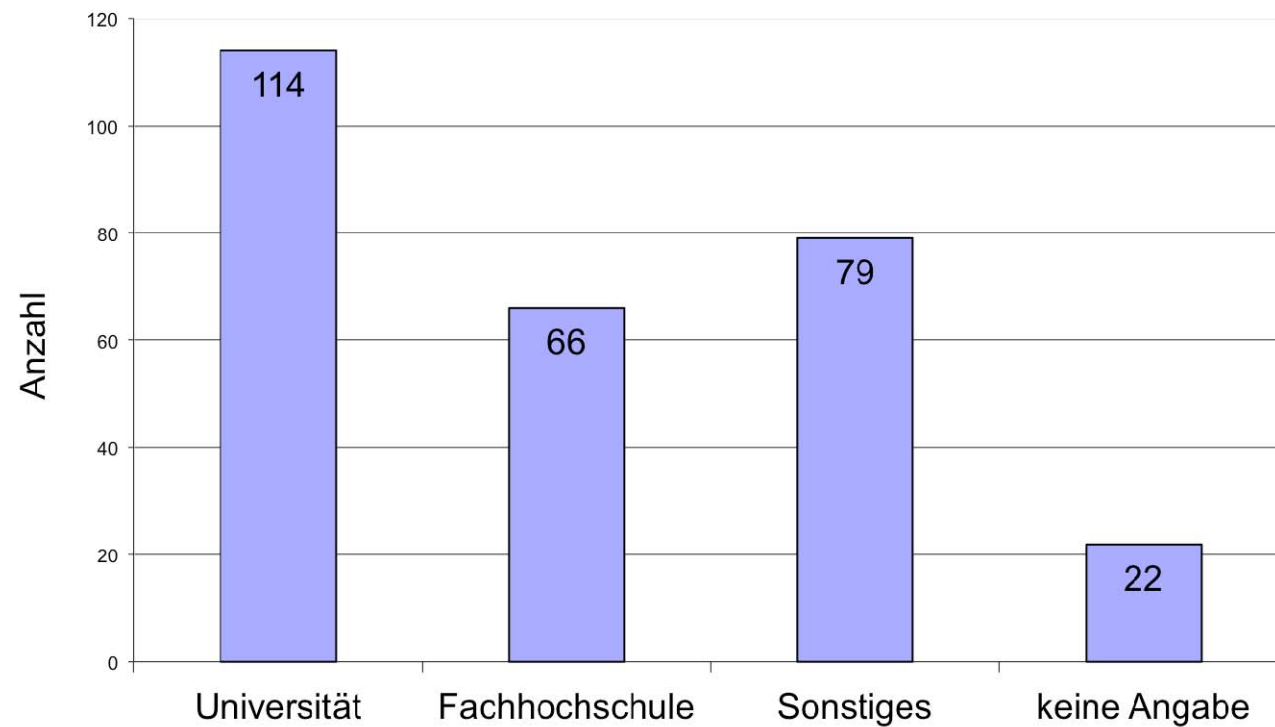

**281** Mitglieder (Stand November 2012)

## Sonstige Institutionen

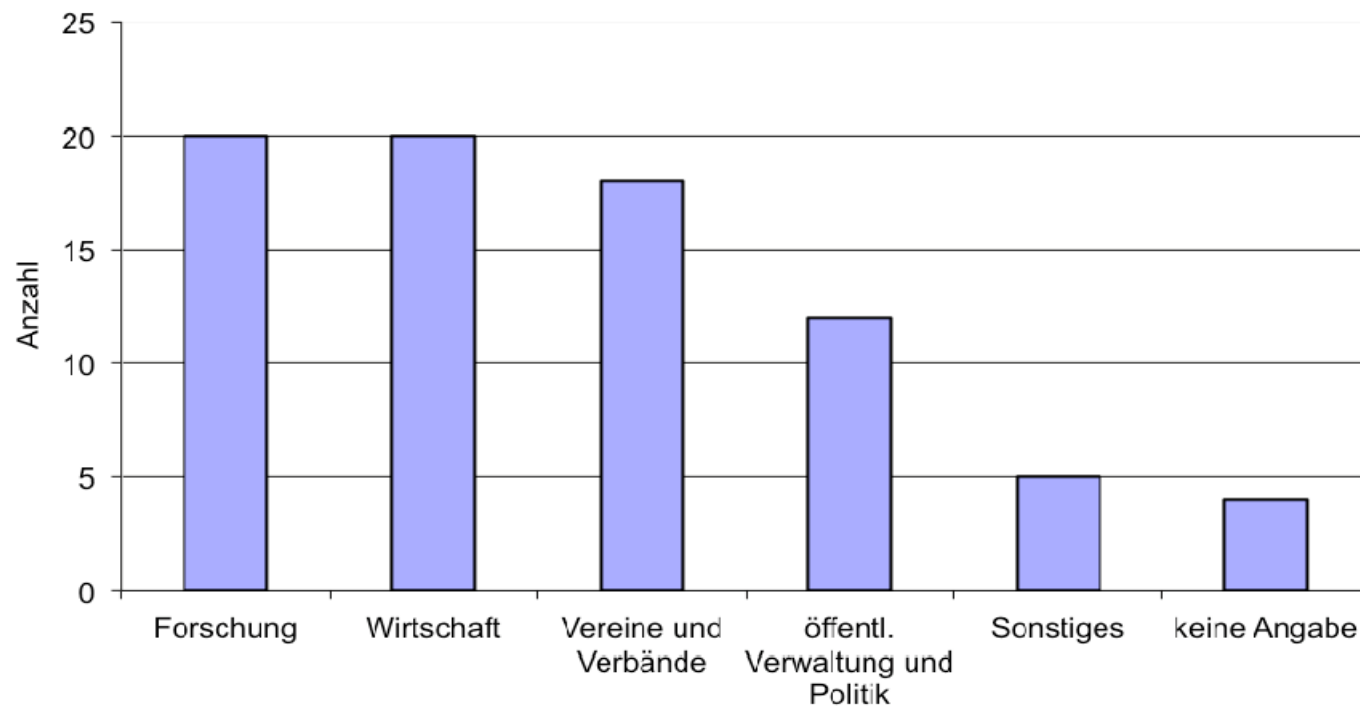

economics  
feminism  
and  
science

**281** Mitglieder (Stand November 2012)

Mitglieder nach Bundesland

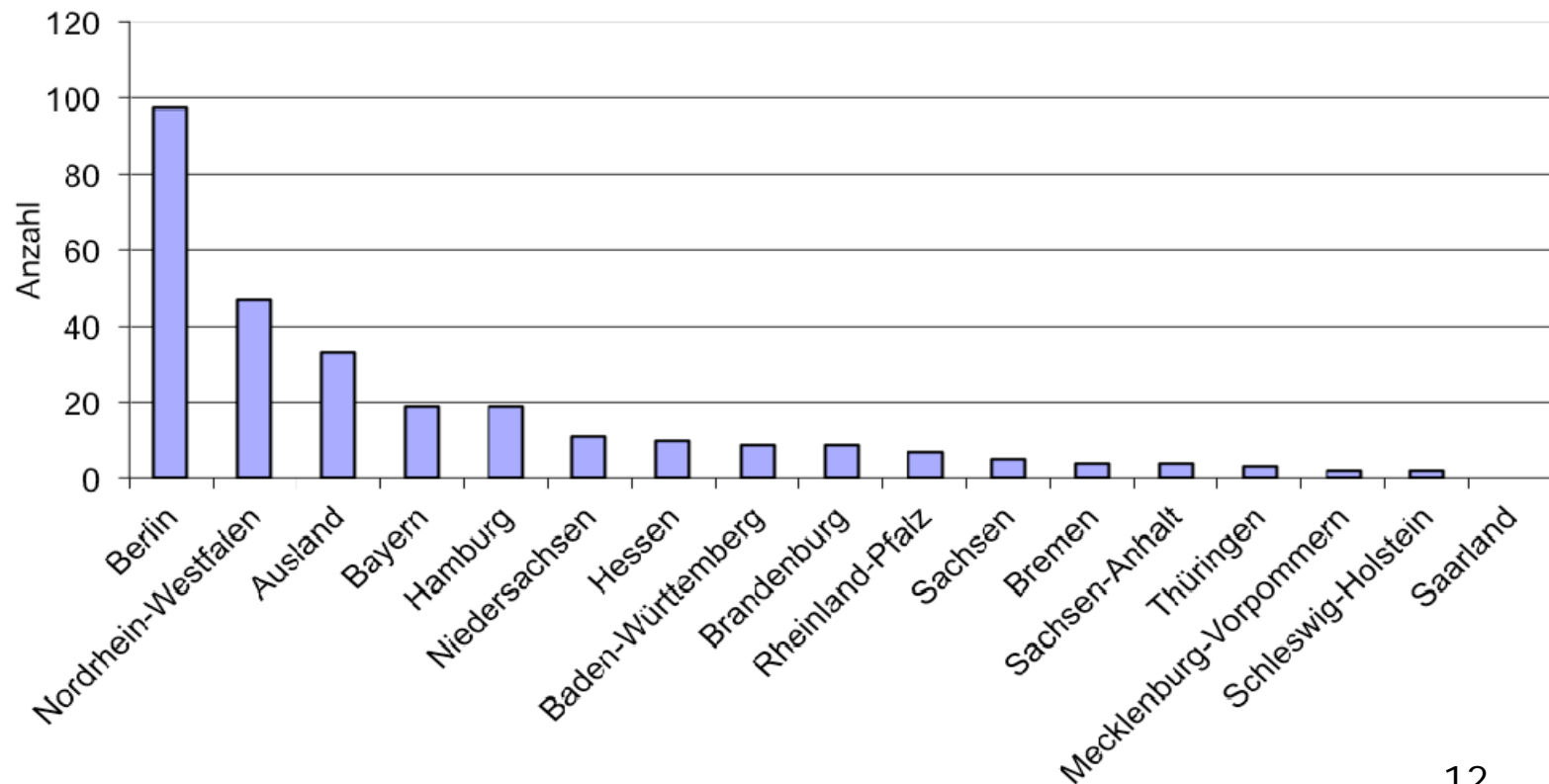

**281** Mitglieder (Stand November 2012)

Mitglieder nach Status

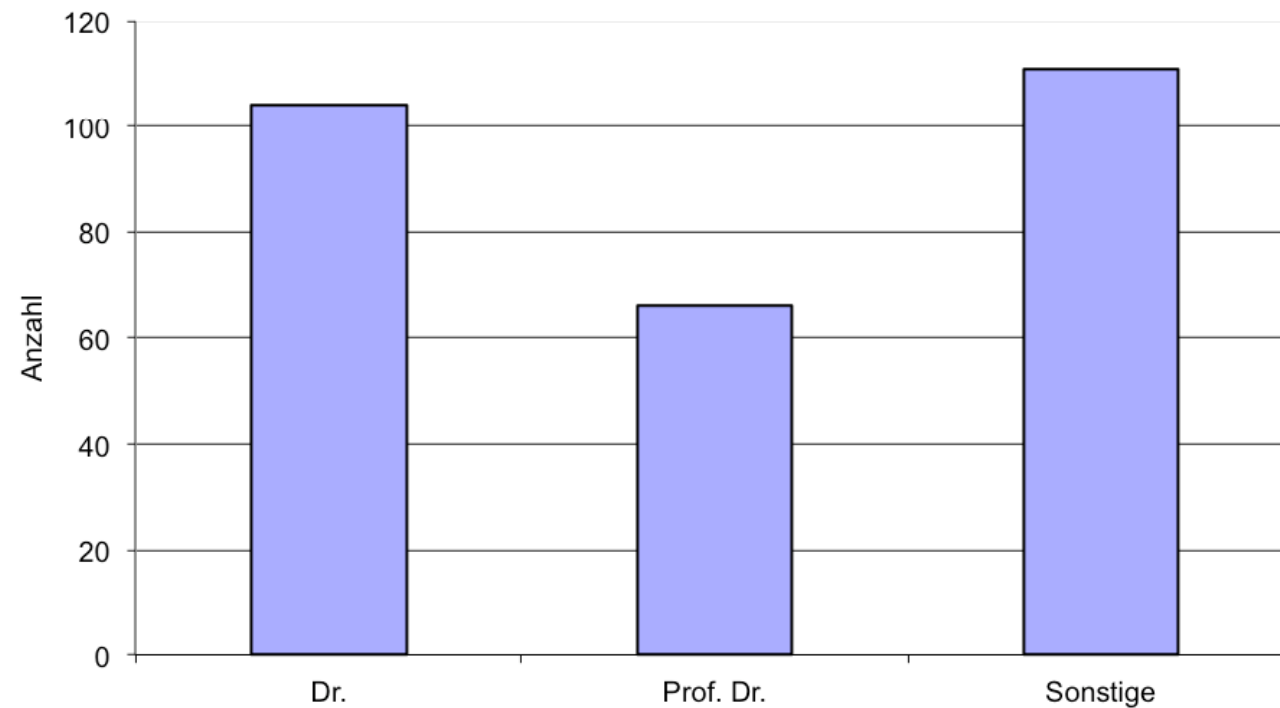

**281** Mitglieder (Stand November 2012)

Mitglieder nach Disziplin und Status

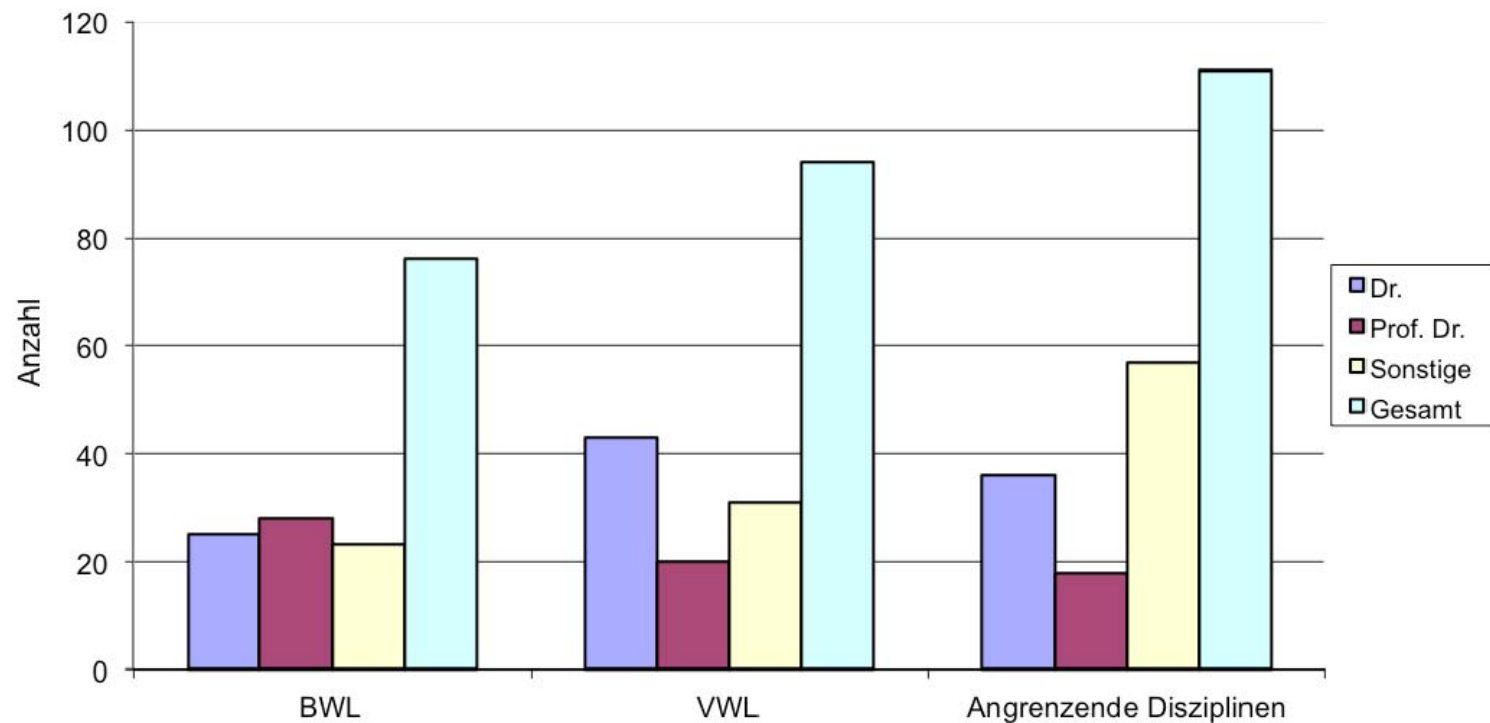

economics  
feminism  
and  
science

- **Schwerpunkt: Förderung geschlechtsbezogener Forschung und Lehre**
- Erfahrungsaustausch unter lehrenden Ökonominnen
- Forschungskoperationen
- Informationen über Fort- und Weiterbildungen, Politikberatung etc.
- Wissenschafts- und Praxistransfer

economics  
feminism  
and  
science

- Anwendung feministischer Theorie und Forschung in den Wirtschaftswissenschaften
- Kritische und konstruktive Auseinandersetzung mit dem aktuellen Stand in Wissenschaft, Praxis und Politik



- **zentrale Aktivitäten der *efas*-AG:**
- Auswahl des Tagungsthemas und der Referentinnen auf der *efas*-AG-Sitzung
- Moderation auf der *efas*-Jahrestagung
- Begutachtung des *efas*-Nachwuchsförderpreises nach internen Kriterien
- jährlicher *efas*-Newsletter
- Unterstützung der *efas*-Geschäftsstelle bei der jährlichen Tagungsvorbereitung

- **zentrale Aktivitäten der *efas*-Geschäftsstelle:**
- Pflege der *efas*-Mitgliederdatenbank
- Öffentlichkeitsarbeit für *efas*, d.h. Pressemitteilungen, Flyer, Plakate etc.
- Regelmäßige Aktualisierung der *efas*-Homepage (inkl. Stellenausschreibungen)
- Tagungsvorbereitung
- Newsletter-Erstellung



economics  
feminism  
and  
science

**Herzlichen Dank für die  
Unterstützung und auf weitere  
gute Vernetzung bei  
*efas!***



economics  
feminism  
and  
science

*efas*-Homepage:

<http://efas.htw-berlin.de>

*efas*-Geschäftsstelle:

- E-Mail: [efas-netzwerk@htw-berlin.de](mailto:efas-netzwerk@htw-berlin.de)
- Heidrun Messerschmidt:  
Tel: + 49 (0)30-5019 2414
- Maria Puhlmann:  
Tel: + 49 (0)30-5019 2405